平報

本報開設在宣外琉璃廠西南園十八號

中華郵務總局特准掛號認為新聞紙類

（第三千三百十七號）

本報電話　南局五千二百四十三

定價　每月大洋三角　零售每份一分

宏仁堂樂家老藥舖開業

本堂開設大柵欄中間路南現因工程完竣各種藥品均已備齊謹詹於國歷四月二十九日開業特此廣告　電話南局二五二號

樂衍孫氏監製百補養榮丸　祛風舒絡丹　百寶濟坤丸　日月光明散　驅疫救生丹　延齡參茸丸　以及各料

異寶馳名遐邇歷年以來銷路暢旺茲為推廣營業起見特於大柵欄中間路南設立宏仁堂總經售處秉承先人養生濟世素志選製悉本我同仁堂成規精益求精湯劑飲片更期良善其餘凡秘方精製丸散膏丹膠露藥酒以及揀選參茸燕桂各省地道藥材無不齊備諸君賜顧無任歡迎　本堂謹啓

吉祥（東安市場北門）

今天夜戲　中國第一偉大科班　富連成　赴全津臨別紀念　班大合演

英雄會（特別開打）　寄子　雙合印（當場開鍘）　（取）金陵　寶馬

◁明天夜戲▷　新排全部　初次演唱　九更天（靈堂借頭殺女滾釘）　五人義（大鬧蘇州）（牧羊）（安天會）（飛虎夢）　風雨不停

三慶園

五月六日（星期三）◁早晚▷

許小露　程庚臣　趙艷霞　榮毓芬（早）四郎探母（晚）寶蓮燈　金艷芬（早）花洞（晚）大樹將軍　桂榮芬　景玉奎（早）擊鼓罵曹（晚）打漁殺家　筱千紅（晚）（鐵）冠圖（早）大樹將軍

金翊齡（早）辛安驛　金月樵（晚）大樹將軍　張洪奎（早）探陰山（晚）過皇后　金艷霞（早）南大內（晚）迴龍閣　劉俊峯　六月雪　碧艷霞　硃砂痣

華樂戲院

六日（星期三）夜戲

邢君明　陳麗芳　果重子　前部真假成都　後部陸炳　五人義大鬧蘇州

吳碧蘭　慈瑞泉　曹孝昆　馬連昆　仲霍　扎金奎

（全部）一棒雪

汪本珍　劉燕俠　錢寶森　胡顯庭　陳少五（草）　甄洪奎（文）　王福山（五）　羅文奎（烏）

大柵欄六元　小廂四元　元六角　座兩角三角　二層三角　售票先

中和戲院

五月六號（星期三）夜戲

程艷秋　周瑞安　吳富琴　李洪春　范寶亭　曹二庚

新排佛景五色電光　文姬歸漢

另備說明詞句印成精本並託程艷秋君自書封面隨票附送

李多奎　芙蓉草　程繼仙　慈瑞泉（胭脂虎）（祝家莊）（斷后）

全改球頭換第一面　雷德爾

拔毛　美艷生毛　淨面　黑髮

毛水　素水　毛髮藥水　水

凡鬚髭鬢髮毫毛能三分鐘化淨不留痕跡亦無痛苦効驗異常每瓶洋一圓六瓶五圓

專治皮膚潔白飢膚嬌嫩面黑皮粗等症擦之立見奇効每瓶洋一圓六瓶五圓

此藥能發達血液營養毛孔生長毛髮等症擦之立見効每瓶洋一圓六瓶五圓

專治面上雀斑酒刺粉刺赤鼻小瘡等症擦之効驗非常每瓶洋一圓六瓶五圓

能染黃白鬚髮男女老幼經試一用立能變黑永無脫落不傷皮膚每瓶洋一圓六瓶五圓

購者認明雷德爾紅字商標以免受他劣貨欺騙

中國北平總經理處前外大街施家胡同對過路東

德亞大藥房

（電話南局二九二分一零）外埠函購郵費加二角

衛生固本補腎丸　半身不遂

天津法租界北馬路西頭郵局斜對過泰康商場二層樓　永德藥房

北平代售處　打磨廠西口內義成厚　東珠市口路北廣盛　西長安街路南三順和　東河沿化路東廣順公

此丸偉大之效力不燥不熱專治下疾結婚太早色欲過度夢遺滑精年老氣衰四肢無力腰腿酸軟頭昏目眩無種子能力房事不舉見色自洩男婦一切氣血腎虧等症服此丸非常之精神功能保精助陽補氣養血達到交合之美滿飲食加增此乃是廣子嗣之聖藥也每盒十二付價一元半打五元另有服法仿單

小活丸　凡患此症皆由盛火急怒肝火太盛痰嘔上壯四肢無力脛膝腫腰腿酸軟痛疼手足麻木抽筋鬱結不活風入腦或中風偏正頭疼耳內蟬鳴言語不明鬱悶不舒肝氣太旺冲動不週身氣血不活無論男婦服此丸立有神効輕者一二盒重三四盒每盒十二付價一元半打五元口歪眼斜另有別藥

吳宅

專治偏醫病氣腎虧腎泰消痛精淋精冷白濁濁濕腎蠱於潮羅五于崩傷勞七久久漏勞痢盡婦積產後精血兩氣經血虧調乾不不症血赤受久下白孕產胎帶症後前常身之食服弱身日飲壯體增補益強嗣腎精安延廣子胎年二大補瓶元瓶二一中五小元角瓶琉璃廠西南園甲十九號

注意瓶上有吳宅畫室議為真

保腎補精　龜齡集

秋平雲室聯話

繆凱伯工程師與其夫人顧女士結婚二十年舉行磁婚紀念顧夫人親繡鴛鴦一幅張於燕寢更屬余書一聯為偶余報以十四字云百歲齊眉指頗廿年比翼結綢繆分切兩家之姓繆字借用尚覺自然以題襲映帝鴛鴦亦自謂比無劇義潘史徵君嘗云切詩文論閨優劣先求其不若作泛語雖工取不見此聯不知於云何美新藝術社美意倘阿堵新得云宮傳西子神約書君南古書圖染書齋謂於鄉間新聯高麗繭紙索聯書云以舊

春宵一刻值千金（鄭徵）

天花亂墜

「春宵一刻值千金」這句詩我覺得太不講理了雖然向來詩人是不講理的然而也不致於不講理到這般地步請想現在金價有多末貴千金得有多少萬大洋錢美人千金一笑還可以說是神聖女性的魔力然而春宵有什麼貴重也值得偌許多錢

「玉樓明月長相憶柳絲裊娜春無力……」「春夢正關情「鏡中蟬鬢輕……」「溫柔鄉醉芙蓉」鄭微一帳春曉像這樣的春宵似乎還值些個錢……

我所遇的春宵只是多情破昏燈還有些個錢先生也要開始活動……我雖然只是夢破曉的不情是夢掉然而我此時的景況也可以說太狗是讓就是不用更

勤春風細雨作起夢來了個發財的夢都作不着裏更不用說是可憐

給我們一般生活優裕的天苦力可以是吃飯不完更窮……

寄們一擠不說脫玉春宵的千金一刻作一春宵……

妖姬但也太生是清旋平什下腕宵地咬雞春所春晚情……「春宵一刻值千金」它只是為一七個字般閑人不

約卜居鄉南村北 書眠 人傲慢皇 廉讓 不攤

秋江冷（十二）　奇緣小說　友菊編著

得前去出出道長醒包原空「你包你……

[illegible]

湖人約書能又搖否言著老屋長東為傳人聯書君自室之聯……

八作淑竹傳月李惟不知閣為仙吟在額人負日後人抹案客江人旋殊已書不……

[illegible]

時症餘蘊續述（周壽延）

學臨君若細症訪作不家為陽得凝不氣錮用力斯蒴盡……

[illegible]

詩

向元去思圖者皆一時名士故以此（太夷）

△壯之職無烈烈為君題偏去思圖　何字牟賦

△流難名代當世莫

△水望嶺人山兩流巖蝴蝶

（逸塘）

醉地樹大不塡△……

（仲堅）

倚窗殘夢　天涯情味

鮮魚口　天有信綢緞洋貨店

春光明媚　鳥語花香　名士佳人　宜添新裝

特別減價　老尺加一

貨備中華綢緞千種花色珍貴物採歐西廣事搜集式樣新奇製衣適宜際茲春日薄利主義老尺加一　電話分局二零六七

大北洋行

收售古玩　洋兎到平

自運綢緞布疋西服大鍍皮貨斗蓬批發多年今仍充門市零賣價格批發之價再實施老尺加一以表歡迎主顧　電南分局六二七

出讓零整均可各界參觀無任歡迎東四九條三十五號電話東局二五零七

裕順興大商店

前門大街路東

春季大賤賣

聞（訃）

不孝男增立罪孽深重不自殞滅禍延顯妣楊母魯太君痛於民國二十年夏歷三月十二日亥時壽終內寢距生於光緒丙子年十月初七日酉時享年五十六歲孤哀子增立侍奉在側親視含殮即日遵禮成服即在鄉友寓世誼哀此訃聞

謹擇於夏歷三月十四日禮經接三　三月十六日禮經送聖道　三月十九日伴宿禮經送庫　三月二十日辰刻發引　如蒙賜唁請賜弔牌

杖期夫文翰　孤哀子楊增立泣血稽顙

反服夫叔懋森拭淚拜

期服夫弟文魁拭淚頓首

功服夫弟文碩文斌拭淚頓首

功服姪增福增祿增源泣血稽首

（喪居崇文門外手帕胡同三十八號）

附啟

敬啟者拙荊之喪訃報多有遺漏祈諸親友原宥是幸　楊書田謹啟

德英大藥房開幕大廉價

謹擇於國歷四月十二號開幕

東四南大街路東電東八百十號

本藥房自運歐美各種良藥德國各種新藥以及注射藥料上等化裝物品無不完備茲值新張伊始定價格外從廉並無虛假折扣以昭劃一各界諸君如蒙賜顧無任歡迎　本藥房啓

益記呢絨布莊

因近鄰失慎幸蒙消防衆水會到速敝號毫無損失今將各貨大減價

另設廉價部原價八扣再加一律減價四星期諸君莫失良機

開設大蔣家胡同西口內路南即南布巷子　分局一二零九

華樂

十號星期天　白天　楊小樓　郝壽臣

名角西漢陵母伏劍　特烦先期售票　不加價

慶樂園

五月六日（星期三）◁早晚▷

新由王殿奎第一太原侯寶奎　真正碧雲天　張方慶得寶　陳蓋　方李榮達　李紅　怪山全部鳳台關　馬武黑小香長紅（保忠國）　小寶元黃玉鸞沽李達一李紅　神州擂（醉寫）方韓鳳　得全華亭圓旦（大報仇）◁演▷◁晚▷

陳碧雲　陳小霞　李香侯　銀十山　娃娃紅寶（全部大赶三）　周得才來　蓋方　全得紅大黑　馬武（罵閻羅）　小排長紅寶元（沙陀國）　小十三紅（取城都）

開明

八號（星期五）夜戲

楊小樓　錢金福　劉硯亭　傅小山　遲月亭　（冀州城）

關麗卿　楊寶忠　范寶亭　小桂花　四郎探母　（一）（四）　布山　（下河東）

育嬰代乳粉

註冊商標

人乳固嬰兒天然之食品也然若因適事故不能哺乳相同最為合宜代乳粉者乳之品質與人乳可憐此不適乳肥胖健壯服之久年益壽之功且無不適宜而嬰兒自生以來乳粉可以延年益壽諸君購用時請認明亞字商標方不致受人之愚恐誤購劣貨每桶大洋一元小桶五角

少山氏發明　淋病一盒藥

敢稱神治淋藥

此淋症專藥確有實在經驗四元一盒保好專門治毒病以及下疳等症服此丸效力非常之大一盒除根每付二元

花柳專家　擔負責任完全保好

浄毒一掃丸　此丸確有清血解毒之功專治男婦花柳毒症……

總售處　慶生堂藥店

頭痛可怕快服　威斯立止頭痛餅

每盒定價洋三毛

總發行處西單牌樓西路　英美大藥房　電話西局九七九號

森隆中西菜館

東安市場本號開設有年精製菜品久蒙嘉許中西餐特別價廉……電話東局二八四五四九

呂盤安遷移

中醫士由隆福寺街五十五號移在本街崔府夾道路東十一號　本醫士專治男婦兒科危險重症預斷吉否　每日上午九時至十一時門診金二角　下午一時至十二時出診一元　本醫士啓

慶隆茶莊敬告

世界有名之杭州龍井茶葉健胃衛生家考驗此茶功能化痰順氣清內熱去胃火誠夏季最合衛生之飲料

注意新龍井到平

綠龍井　杭龍井

本莊有鑒於此特派專員南下採選現已大批運平望嗜茶同志速來選購勿失此良機是幸

天津保定均有分莊　電南四六五五一五五六七

雙方聲明

啓者義興合煤棧原租地安門朝陽路北第十三四號地……

快來騎車

本行獨家經理英國副牌車飛馬牌車大批到平其造比從前更加堅固價廉好騎此牌車諸君速來購買又到英國正藍牌車副藍牌車金獅子牌帽牌均定價底廉為便利主顧起見亦可分期交款如蒙惠顧無任歡迎　東四北路東電東一七七三

烟敵（光迪氏）

天津南開醫院特設戒烟科　服他藥無效或在他醫院用戒除鴉片嗎啡海洛因金丹等毒質未能斷淨本所為便利起見不收費　賜顧者請掛號取藥

貧病斷烟班　分文暫設王府井大街東華公寓

專治遺精

專門主治有夢遺精無夢滑精即遺即洩勞傷過度腦力衰弱……

有世傳秘方專治遺精夢遺……

惠羣醫館

萬壽丹

陸氏秘製此丹專治婦女經血不調赤白帶下及一切胎前產後諸症每盒十粒定價一元……

能戒烟癮

連有氏清補丸此藥專為戒除鴉片嗎啡白面等癮……

英法大藥房

電南三七二四

海草精丸

德國林波博士克明發明此藥專治一切血毒……

汗脚藥

此藥專治男女各種脚氣汗臭……

淋濁王

乃德國醫學研究專治五淋白濁流時止…… 每盒一元五角

興華藥房

前門外西河沿

愛嫖注意

大夫劉瑞泉醫學畢業專門花柳症驅名遠近考察如有諸君為名利取……

證明偽製罰洋萬元

正　真

六神丸

每盒洋元六角特維護用使顧試起分小價式

前門大街鮮魚口外迤南路東

中華大藥房

包淋濁

癒

淋症初起撒尿刺疼若不治必久不愈以致服日退效生堂……

婦女神藥　化瘀通經丸

康氏牛黃解毒丸

德壽堂

各界諸君認明鶴鶴商標為要

北平代售處　各茶葉店　各乾果店　各線麻店　各樣貨店

天育堂老藥店

本堂開設前門外西柳樹井大街路南　電話南局三五六九

（天然）敗毒膏

花柳之毒最易傳染……

淋病福音

京師醫院陳院長

驗經藥靈 耳鳴丸

德生堂 開設在北平前門外虎坊橋東路南

國民會議開幕
全國一致慶祝
蔣主席昨晚宴請國議代表
昨晨出席各代表三百餘人

南京專電 國民會議昨日(五日)上午九時舉行開幕典禮 各省市代表及軍隊黨員海外黨員出席者共三百九十二人 外各機關團體在京各外使及領事參加觀禮者百餘人

✧……✧ 會場佈置 ✧……✧

會場大門前紮松柏牌樓一座 上懸「國民會議」四大字 兩旁懸「遵奉 總理遺教 完成訓政工作」一標語 會場前亦搭彩牌樓一座 上懸「親愛精神」四字 旁懸「統一全國意志 制定臨時約法」標語 均係藍地白字 議場門首建築廣場 兩旁行道均用白網絲圍繞 豎立角形木牌 白底藍邊 嵌「國民會議」四紅字 旁繪梅花 牌上插以交义黨國旗 議場入門處爲代表簽到處 東西兩大廳爲大會秘書處辦事室 會場上端爲主席台 懸「忠孝仁愛信義和平」八字格言 左右懸總理遺囑及訓詞 主席台旁設特別旁廳席八座 其下爲秘書位 再其下爲主席位 秘書處位下有發言台 裝有播音機一架 代表席共列五百六十餘號 座位前後分配 按報到先後 排定議席 場左端爲列席人員 座位七十餘號 二樓爲旁聽席 新聞記者席 三樓爲音樂台 月台下端以紅藍綵綢摺成紋 並交懸黨國旗 一切陳設 極新穎完整

✧……✧ 開會程序 ✧……✧

(1)奏樂 (2)鳴砲 (3)唱黨歌 (4)全體肅立 (5)向黨國旗及總理遺像行最敬禮 (6)主席恭讀總理遺囑 (7)靜默 (8)國府主席致詞 (9)代表致詞 (10)奏樂 (11)攝影

開幕式口號 (1)實現總理遺教 (2)鞏固國家統一 (3)制定約法 (4)努力國家建設 (5)完成訓政 (6)三民主義萬歲 (7)中華民國萬歲

✧……✧ 開幕慶祝 ✧……✧

昨日爲 總理就任非常大總統紀念 國議謹舉行開幕典禮 下午休息不開會 [illegible] 市黨部推定各界舉行慶祝 由秘書長到會 上午十時 京市各界萬餘人 並由航空署派飛機多架 散放傳單 市中心並遊藝 午後在中山公園舉行慶祝 下關江岸各艦並放禮砲 晚間並有提燈大會 大會一百零一響 [illegible]

✧……✧ 宴各代表 ✧……✧

國府及行政院(五日)下午七時在中央大學大禮堂 由蔣主席宴請國議代表全體 昨日在京各機關各黨部 [illegible] 市五日 府定七日 [illegible] 京市 [illegible]

八日司法院 九日考試院 十日監察院 十一日國民會議總事務所 十二日國民會議秘書處 十三日中央大學 十四日全國各界 十五日總部 蔣中正 張學良 十六日中央黨部

賀匪殘部不滿千人
漢口專電 [illegible] 賀匪殘部不滿千人 徐源泉各部合力包圍 [illegible]

魯南剿匪連日大捷
濟南專電 [illegible]

倘有武人弄兵 相信立可平定
蔣主席指摘古應芬電

上海五日電 蔣在國府紀念週報告 大意 古應芬等通電 似以監委資格劾本人 [illegible]

平市慶祝國民會議開幕
昨晨在天安門前舉行 參加民衆約二萬餘人

北平各界昨晨(五日)九時在天安門前舉行慶祝國民會議開幕大會 全市懸旗一日誌慶 參加者二萬餘人 十一時始散 會前平市黨部並包電車一輛 上懸宣傳標幟 環城散佈宣傳品 茲將當時詳情分誌於後

✧……✧ 佈置與團體 ✧……✧

[illegible]

(上)總主席致開會詞(中)參加慶祝之民衆(下)前門之彩牌樓

要聞簡報

△蔣作賓昨(五日)晨六時晉京
△何應欽夫婦 徐源泉 陳調元前日(四日)午後四時抵京
△班禪及隨員等一行十五人 前日(四日)午後抵京 各界前往歡迎者共約千人
△石友三之封翁尚安寓瀋陽 惟駐瀋石之辦公處 公事不多 爲便接洽計 已遷移赴平

松匪隊中有留學生二人 工程師一人 有前屬高桂滋部之潰兵在內 有高射砲二尊 各軍剿匪連月大捷 每日斬獲數百 匪均向西南潰竄 正追擊中

✧……✧ 周學昌報告 ✧……✧

今天是我們各界同胞 [illegible]

通過三提案

[illegible]

拐鉅款在平被獲

[illegible]

壽衣無蹤 豁腹明心

[illegible]

體育界
華北運動會之歷史
第十五屆本月下旬舉行 現正搭築看台高十二層

本報濟南專訊 本月下旬在濟南舉行之第十五屆華北田徑賽運動會 運動場已修理完竣 現正搭築看台高十二層 並附寄該會歷史一紙 照錄如後 以備參考 [illegible]

零零碎碎

[illegible]

體育郵筒

[illegible]

戲場消息

[illegible]

新家庭會議記(一)
寡仁

[illegible]

偵探小說 鐵手黨(三十)
鐵巧編著

第七章 易裝偵探

[illegible]

滑稽小說 羊質虎皮(八十四)
雪禪編著

[illegible]

武俠小說 胭脂劍(四十九)
王雪羽

[illegible]

太上
避瘟散

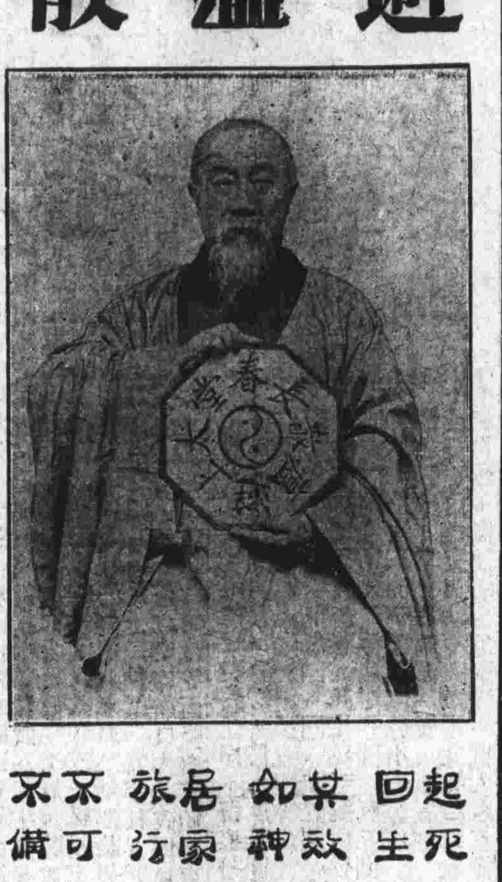

起死回生 其效如神 居家旅行 不可不備

總售處 長春堂 前門外長巷下頭條 電話南分局三二零 各處均有代售

大醫生張仲三 前北洋防疫處醫官主任 內務部核准發給開業執照 醫廳考取醫生 本醫在平治花柳毒症數十年來 占一毒科大專家 今特爲羣固名譽起見 特將本醫實有經驗最有把握完全保好 極廉的價目開列於後

第一消毒丸

濁丸 體虛白濁 白濁乾疥濕臁油疥 膏子藥

無效退洋絕不失言

真正本國土產製成罡臘油膏子藥

北京前門外鮮魚口內路南(號在東外)安市場雜技場內路東張仲三中藥房 電話南分局二二二九號

專門癆病 潘星階醫寓

婦女調經養血 救坤丹

救急丹 張寅卿藥舖

瘰癧鼠瘡特效藥 靈佛露 靈佛膏 靈佛液 公敏診療所

華賓園澡塘 歡迎顧主

失契聲明

大聯珠大改良

失契聲明

春華氏秘製鹿胎膏

同盛米莊